

# Concessioni a edificare

Rilasciate dal 16 novembre 1999 al 22 febbraio 2000

16



Beneficiario	Oggetto
Alberti Orianna, Federici Severino e Zanetti Adriano	Realizzazione di un deposito agricolo con annessa voliera stagionale e recinzione dell'area
Armani Emanuele e Sergio	Ristrutturazione dei piani terra, primo e sottotetto del fabbricato
Armani Ermanno	Realizzazione opere di sistemazione esterna della casa d'abitazione
Armanini Gianni	Variante n.3 per il risanamento dell'edificio
Armanini Giovanni	Condono edilizio per aumento di volume e realizzazione di modifiche al fabbricato
Armanini Olimpia	Modifiche interne e sostituzione serramenti dell'appartamento a piano primo del fabbricato
Armanini Olivo	Completamento ristrutturazione dell'impianto ittigenico
Associazione Tennis Darzo e Società Sportiva Eridio	Ristrutturazione del centro sportivo "Mariano Beltrami" di Darzo per adeguamento normativo
B.M.S. Di Mezzi Massimo	Installazione insegna pubblicitaria sull'edificio
Beltrami Clementina	Sanatoria per la realizzazione di opere difformi presso il fabbricato rurale e di civile abitazione
Beltrami Elsa	recinzione della proprietà agricola in loc. Crede
Beltrami Serafino	Installazione cancello d'ingresso alla casa d'abitazione e pavimentazione in porfido dello spazio d'accesso
Beltrami Serafino	Sostituzione della caldaia al servizio del fabbricato
Beltramolli Alessandro, Beltramolli Giuseppe e Cortella Maria Amabile	Modifiche esterne alla casa d'abitazione
Beltramolli Maria Ida	Installazione serramento esterno e realizzazione scaletta interna a piano primo dell'edificio
Bonetti Luigi e Ferrari Giovanna Bruna	Condono edilizio per la realizzazione di una tettoia adiacente la casa d'abitazione
Bonomini Agnese, Bonomini Francesco, Cimarolli Monica e Monduzzi Marco	Variante n.3 in corso d'opera alla ristrutturazione dell'edificio

Bonomini Domenico	Completamento del risanamento con modifiche interne dell'alloggio a piano sottotetto del fabbricato
Bonomini Pietro e Bonomini Simone	Modifiche interne ai piani terra, secondo e terzo dell'edificio
Briani Ermanna e Briani Livio	Variante n. 1 in corso d'opera alla realizzazione di un bar a pianterreno e modifiche ai locali adibiti a scuola guida
Briani Livio	Installazione insegna a bandiera sull'edificio, per il "Dilan's pub"
Canetti Annamaria e Zanetti Giuliano	Condono edilizio per cambio di destinazione d'uso e realizzazione di modifiche esterne alla casa da monte
Carpenteria Del Legno S.n.c.	Realizzazione nuovo locale caldaia con apertura sull'esterno per la propria porzione di capannone artigianale
Cattarina Domenico	Sanatoria per la realizzazione di opere difformi nella costruzione della casa d'abitazione
Cominotti Alda	Variante n. 1 alla ristrutturazione della casa di civile abitazione
Corradi Ida e Pellizzari Mauro	Isolamento esterno del fabbricato e sostituzione dei serramenti esterni
Cortella Pietro	Condono edilizio per la realizzazione di una cantina interrata presso la casa da monte in loc. Faserno
Coser Giovanni	Condono edilizio per la realizzazione di una cantina seminterrata e cambio di destinazione d'uso della casa da monte
Cosi Faustino	Modifiche esterne e cambio di destinazione d'uso di un locale a pianterreno del fabbricato
Cosi Marinella	Realizzazione di un posto macchina in aderenza al garage
Donati Giancarlo	Condono edilizio per la realizzazione di modifiche al capannone agricolo in loc. Condini
Donati Lucio	Pavimentazione in calcestruzzo di un tratto della strada d'accesso al fabbricato
Faes Fulvio	Sostituzione serramenti esterni dell'appartamento a piano secondo del fabbricato
Ferrari Armando	Variante n. 1 alla recinzione e pavimentazione dell'area di pertinenza dell'abitazione
Ferretti Giovanni e Spitz Concepcion	Condono edilizio per modifiche alla casa d'abitazione e realizzazione di una nuova legnaia nel terreno di pertinenza
Ferretti Giuseppe	Sostituzione del manto di copertura e delle grondaie del fabbricato
Ferretti Piergiorgio	Risanamento del primo piano con recupero del secondo piano della porzione di edificio
Filos Zefferino	Installazione di un serbatoio interrato per gas e realizzazione locale caldaia a pianterreno del fabbricato
Fusi Annamaria e Fusi Maddalena	Pavimentazione del piazzale di pertinenza della casa d'abitazione
Fusi Giorgio e Carli R. S.n.c.	Ristrutturazione del piano terra e primo del fabbricato
Gelmini Alfonso, Davide e Viola	Sostituzione del manto di copertura e modifiche al fabbricato
Giacomolli Erminia e Sai Armando	Condono edilizio per cambio di destinazione d'uso e ampliamento della casa da monte in loc. Terramonte
Grassi Piera	Modifiche interne al fabbricato e alla sistemazione esterna
Lombardi Aldo	Condono edilizio per aumento di volume e modifiche al fabbricato

Lombardi Antonio e Lombardi Luciano	Modifiche al fabbricato con realizzazione di un appartamento nel sottotetto
Lorenzi Ferdinando	Spostamento dell'accesso carrabile al fondo in loc. Canelle
Lorenzi Ferdinando, Manzoni Liliana e Melzani Barbara	Tinteggiatura esterna del fabbricato
Lucchini Domenico	Sanatoria per la realizzazione di opere difformi presso la casa da monte
Luzzani Filiberto e Luzzani Mauro	Delimitazione dello spazio privato antistante la casa d'abitazione
Malcotti Settimo	Condono edilizio per opere di manutenzione straordinaria e di consolidamento presso la casa da monte in loc. Lorina
Marini Massimo	Installazione silos di stoccaggio, all'interno del deposito agricolo
Marini Teodora	Installazione di un insegna luminosa e di 4 lanterne per il bar a pianterreno del fabbricato
Mazzotta Anna	Ricostruzione del muro di recinzione dopo i lavori di manutenzione all'acquedotto
Melzani Patrizia	Sostituzione serramenti esterni e installazione tenda parasole a piano rialzato del fabbricato
Mezzi Domenico	Opere di manutenzione straordinaria al fabbricato
Mezzi Livio	Variante n.1 al risanamento dell'edificio
Moneghini Pietro	Condono edilizio per la realizzazione di modifiche e cambio di destinazione d'uso della casa da monte in loc. Nader
Moneghini Sergio	Installazione tenda parasole al secondo piano del fabbricato
Mora Tamara	Sanatoria per la realizzazione di opere difformi nell'area di pertinenza della casa d'abitazione
Nascimbeni Giuseppe	Realizzazione di una tettoia in aderenza alla casa d'abitazione
Nuova Arredo S.n.c.	Variante in corso d'opera alla ristrutturazione del complesso artigianale
Parrocchia San Floriano	Installazione interrata di un deposito per gas gpl, di tipo "amico" da 1650 lt., presso la colonia di Faserno
Pasi Angelo	Sostituzione dei serramenti esterni dell'appartamento a piano primo del fabbricato
Pasi Enrica	Sostituzione della caldaia di servizio al fabbricato
Pasi Giovanna e Pasi Onorio	Modifiche interne a pianterreno ai locali adibiti a pasticceria e installazione di una nuova insegna pubblicitaria
Ponzal S.n.c. Malcotti A. & C.	Tinteggiatura esterna del capannone con sistemazioni esterne e di recinzione della proprietà
Porta Lucia e Zanetti Flavio	Rinnovo e variante n. 2 alla costruzione di una casa di civile abitazione
Prandini Caterina e Prandini Gabriella	Sanatoria per la realizzazione di opere difformi nella costruzione della casa di civile abitazione
Rinaldi Bianca e Smaniotto Barbara	Condono edilizio per il cambio di destinazione d'uso e ampliamento di volume della casa da monte in loc. Piola
Rinaldi Ilario	Variante n. 2 alla ristrutturazione dell'edificio
Sai Andrea	Condono edilizio per aumento di volume e modifiche prospettiche dell'edificio
Scaglia Antonio, Cesarina, Serafin Antonio e Virginio	Pavimentazione del cortile di pertinenza del fabbricato

Scaglia Modesta e Zulberti Mario	Sanatoria per la realizzazione di pareti divisorie interne nel piano sottotetto della casa d'abitazione
Scalmazzi Giuseppe	Variante n. 1 alla ristrutturazione parziale dell'edificio
Servizi Imprese Consulting S.n.c.	Rifacimento della copertura della palazzina
Società Sportiva Eridio e Associazione Tennis Darzo	Sanatoria per la realizzazione di opere difformi nella costruzione del centro sportivo "Mariano Beltrami" a Darzo
Stagnoli Gervasio	Installazione interrata di un deposito da lt. 1000 per gas gpl
Stagnoli Gervasio, Vito e Trolicoltura Foglio Angelo	Opere per il risanamento dell'allevamento ittico
Tecnostampi S.n.c.	Condono edilizio per ampliamento planivolumetrico del capannone
Tonini Laura e Tonini Vilma	Variante n. 2 in corso d'opera alla parziale ristrutturazione dell'edificio
Tonini Pietro	Condono edilizio per traslazione e cambio di destinazione d'uso del fabbricato in loc. Piedimonte
Turinelli Carla	Sistemazione del parcheggio al servizio dell'hotel Castel Lodron
Valgas S.p.A.	Realizzazione stacco del metanodotto comprensoriale e collegamento con la centrale di distribuzione AGIP GAS di Darzo
Zanetti Carlo e Giuseppe	Realizzazione di un servizio igienico nell'appartamento a pianterreno dell'edificio
Zanetti Giuliano	Pavimentazione del piazzale del fabbricato
Zocchi Giovanni	Sanatoria per la chiusura di una finestrata sul prospetto est dell'abitazione
Zontini Giovanni	Manutenzione straordinaria del tetto dell'edificio
Zontini Giuseppe	Realizzazione di modifiche interne ed esterne alla casa d'abitazione
Zontini Piera	Variante n. 1 in corso d'opera alla ristrutturazione del fabbricato

19

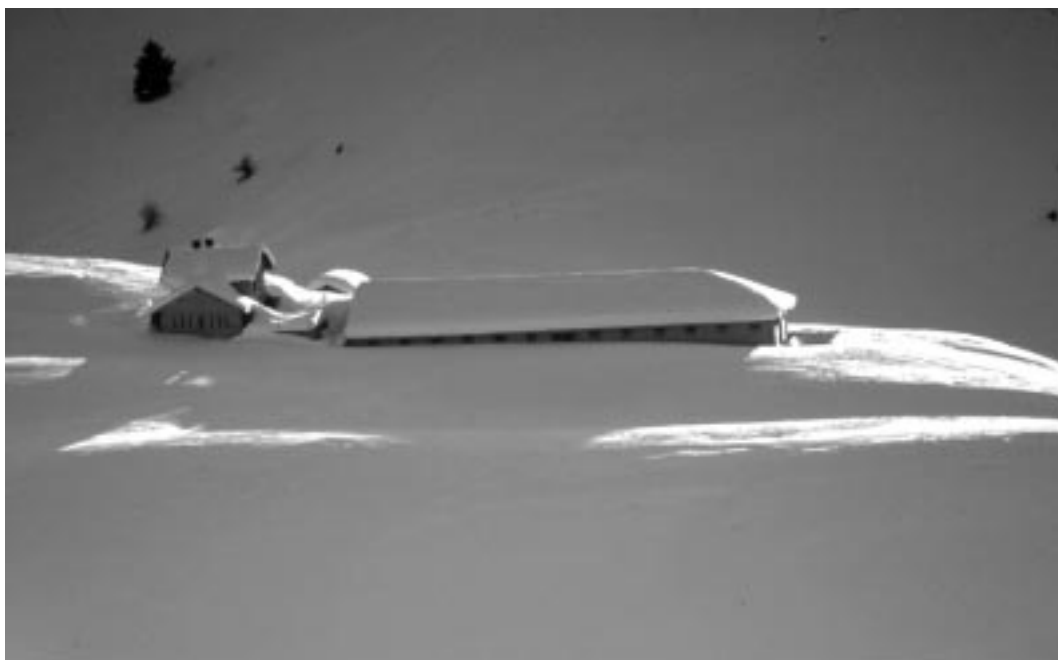

*Inverno 1996 a malga Vacil*