

**STUDIO ASSOCIATO ARCHITETTURA URBANISTICA**  
**arch. FIRMINO SORDO – arch. ALESSANDRA SORDO SICHERI**  
**via Piave, 25 – Tione di Trento – tel. 0465.324674 – fax 0465.329224**  
**P.IVA. 01576500225 – info@studiosordo.it**



**VARIANTE NON SOSTANZIALE AL PRG  
DEL COMUNE DI STORO**

**ai sensi dell'art. 45 della L.P. 15/2015**

Data  
**GIUGNO 2018**

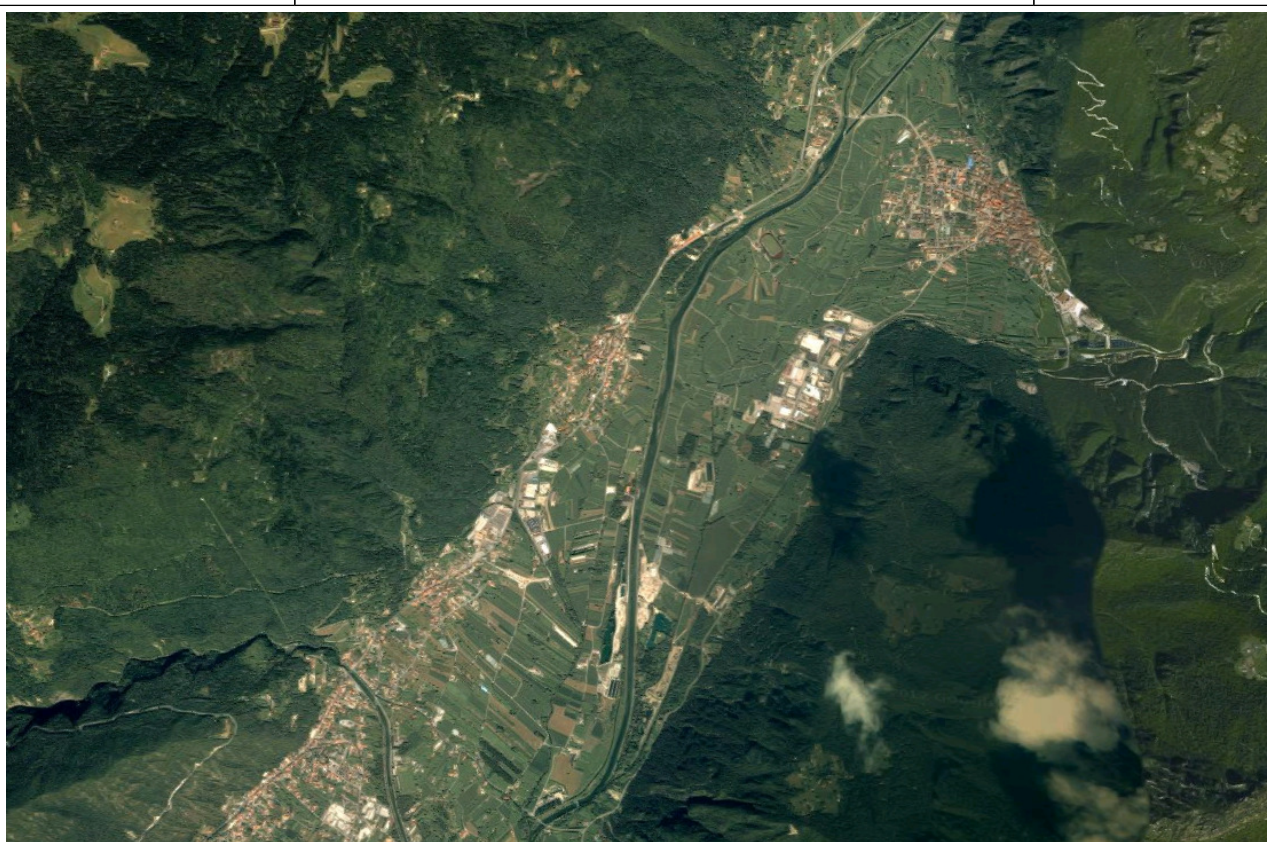

COMMITTENTE :

**COMUNE DI STORO**

PROGETTISTA:

**dott. arch. Alessandra Sordo**

ORDINE DEGLI ARCHITETTI  
DELLA PROVINCIA DI TRENTO  
  
Dott. Arch. ALESSANDRA SORDO SICHERI  
ISCRIZIONE ALBO N. 813

ALLEGATO:

**B**

CONTENUTO:

**ESTRATTO NORME DI ATTUAZIONE**

**- 2° ADOZIONE**

**ESTRATTO DELLE NTA: ART. 11bis**

Proposto in adozione definitiva a seguito del parere del Servizio Urbanistica della  
PAT, in aggiunta alle NTA vigenti.

**Art. 11bis**

***Aree rese inedificabili ai sensi dell'art. 45 comma 4 della L.P. 15/2015***

Le cartografie del PRG individuano le aree rese inedificabili ai sensi dell'art. 45 comma 4 della L.P. 15/2015, le quali mantengono il **vincolo decennale di inedificabilità** a partire dalla data di entrata in vigore della presente Variante al PRG.