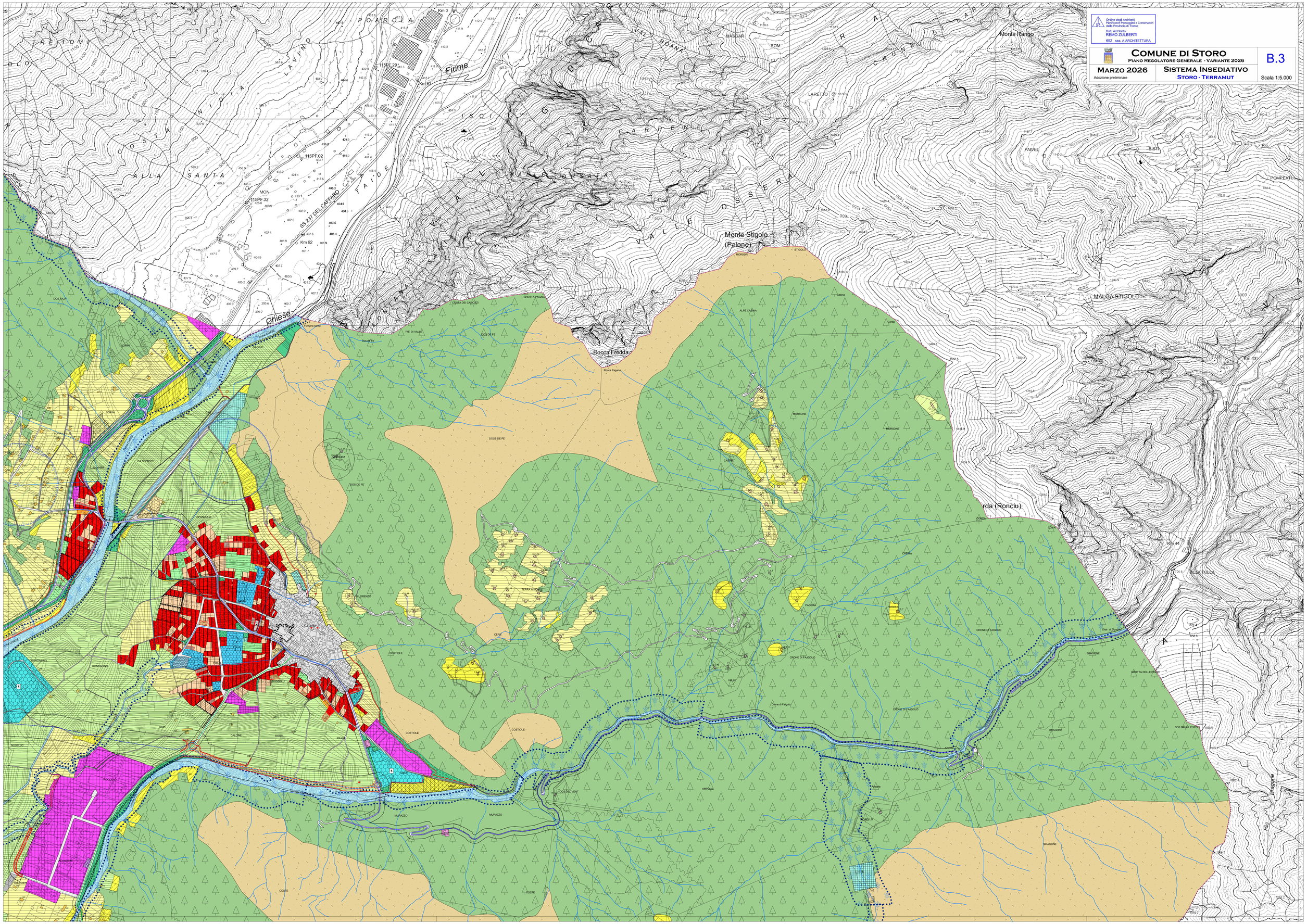
Ordine degli Architetti
Pianificatori Paesaggisti e Conservatori
della Provincia di Trento
Dott. Architetto
REMO ZULBERTI
692 sez. A ARCHITETTURA
COMUNE DI STORO
PIANO REGOLATORE GENERALE - VARIANTE 2026
B.3
MARZO 2026
Adozione preliminare
SISTEMA INSEDIATIVO
STORO - TERRAMUT
Scala 1:5.000
Monte Rango
Monte Stigolo
(Palone)
Rocca Fredda
Chiese
Fiume
SS 237 DEL CAFFARO
115PF.02
115PF.32
115PF.29
Km 0
Km 62
Km 63
Km 43
Km 44
MALGA STIGOLO
MALGA TOLLA
Rio
Bragone
Rio Bragone
Sarca
Strada Provinciale
Strada Cicle
Sentiero
Fontana santa
Rocca Pagana
Dist. di Condino
Condino
Storo
Terramut
Pieve Giudicarie
Fiume Chiese
Rio Bragone
Rio Bragone
Rio Bragone