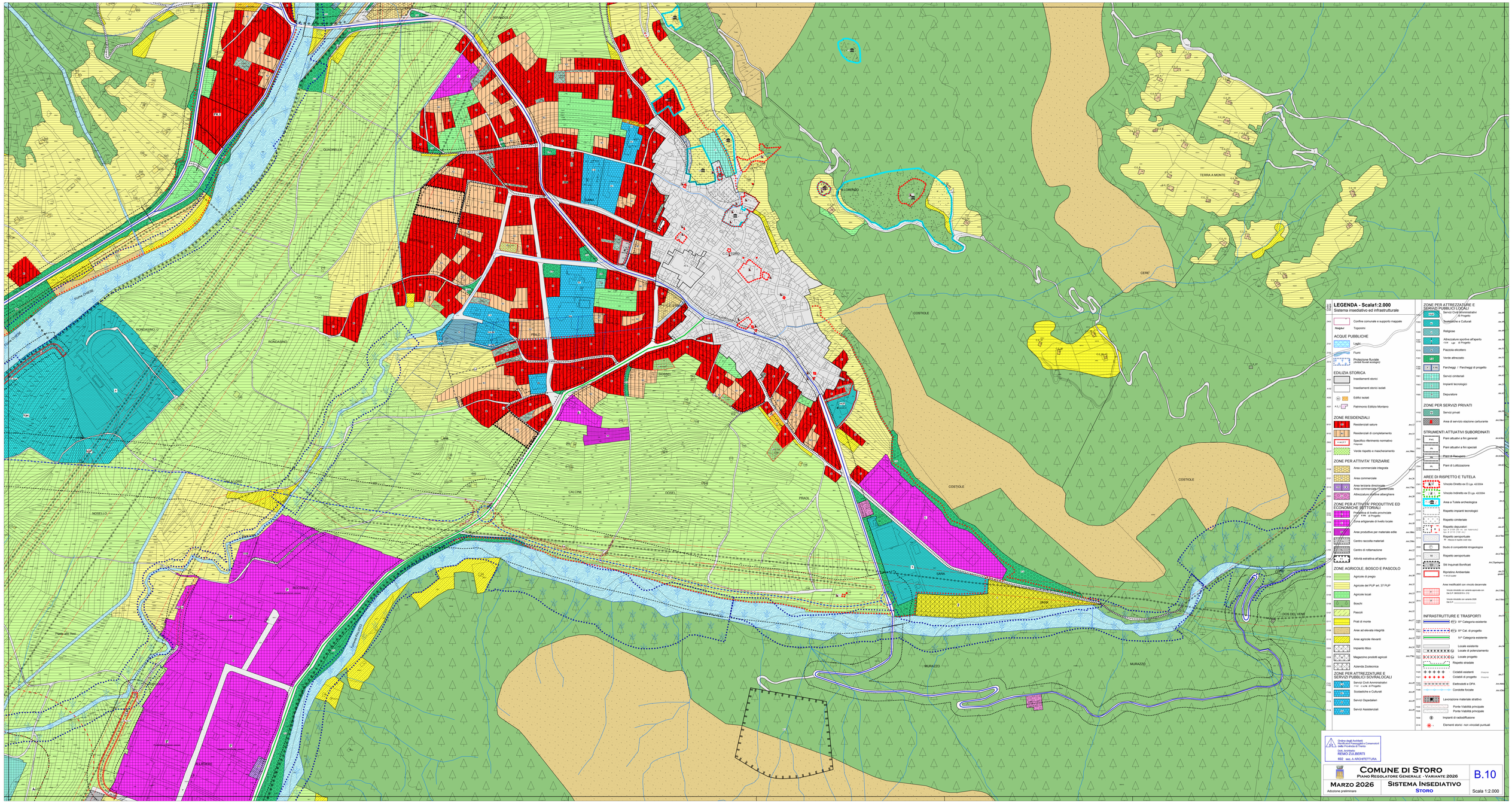
LEGENDA - Scala1:2.000
Sistema insediativo ed infrastrutturale
Confine comunale e supporto mappale
Toponimi
ACQUE PUBBLICHE
Laghi
Fiumi
Protezione fluviale (Ambiti fluviali ecologici)
EDILIZIA STORICA
Insediamenti storici
Insediamenti storici isolati
Edifici isolati
Patrimonio Edilizio Montano
ZONE RESIDENZIALI
Residenziali sature
Residenziali di completamento
Specifico riferimento normativo
Verde rispetto e mascheramento
ZONE PER ATTIVITA' TERZIARIE
Area commerciale integrata
Area commerciale
Area terziaria direzionale
Area commerciale-artigianale
Attrezzature ricettive alberghiere
ZONE PER ATTIVITA' PRODUTTIVE ED ECONOMICHE SETTORIALI
Industriale di livello provinciale
Zona artigianale di livello locale
Aree produttive per materiale edile
Centro raccolta materiali
Centro di rottamazione
Attività estrattiva all'aperto
ZONE AGRICOLE, BOSCO E PASCOLO
Agricole di pregio
Agricole del PUP art. 37 PUP
Agricole locali
Boschi
Pascoli
Prati di monte
Aree ad elevata integrità
Aree agricole rilevanti
Impianto Ittico
Magazzino prodotti agricoli
Azienda Zootecnica
ZONE PER ATTREZZATURE E SERVIZI PUBBLICI SOVRALOCALI
Servizi Civili Amministrativi
Scolastiche e Culturali
Servizi Ospedalieri
Servizi Assistenziali
ZONE PER ATTREZZATURE E SERVIZI PUBBLICI LOCALI
Servizi Civili Amministrativi
Religiose
Attrezzature sportive all'aperto
Piazzola elicottero
Verde attrezzato
Parcheggi
Servizi cimiteriali
Impianti tecnologici
Depuratore
ZONE PER SERVIZI PRIVATI
Servizi privati
Area di servizio stazione carburante
STRUMENTI ATTUATIVI SUBORDINATI
Piani attuativi a fini generali
Piani attuativi a fini speciali
Piani di Recupero
Piani di Lottizzazione
AREE DI RISPETTO E TUTELA
Vincolo Diretto ex D.Lgs. 42/2004
Vincolo Indiretto ex D.Lgs. 42/2004
Area a Tutela archeologica
Rispetto impianti tecnologici
Rispetto cimiteriale
Rispetto depuratori
Rispetto aeroportuale
Studio di compatibilità idrogeologica
Rispetto aeroportuale
Siti Inquinati Bonificati
Ripristino Ambientale
Aree inedificabili con vincolo decennale
INFRASTRUTTURE E TRASPORTI
II^ Categoria esistente
III^ Cat. di progetto
IV^ Categoria esistente
Locale esistente
Locale di potenziamento
Locale progetto
Rispetto stradale
Ciclabili esistenti
Ciclabili di progetto
Elettrodotti e DPA
Condotte fluviale
Lavorazione materiale sfrattivo
Ponte Viabilità principale
Ponte Viabilità principale
Impianti di radiodiffusione
Elementi storici non vincolati puntuali
Ordine degli Architetti, Pianificatori Paesaggisti e Conservatori P.P.C. della Provincia di Trento
Dott. Architetto
RENZO ZULBERTI
692 sez. A ARCHITETTURA
COMUNE DI STORO
PIANO REGOLATORE GENERALE - VARIANTE 2026
MARZO 2026
Adozione preliminare
SISTEMA INSEDIATIVO
STORO
B.10
Scala 1:2.000
SERMIDO
QUADRELLE
RONDASINO
Fiume Chiese
NOSELLO
RIOCOLO
ALLEGRE
CALCINE
PRAOL
DOSSEL
COSTIOLE
CERE
TERRA A MONTE
DOS DEL VENT
MURAZZO
UNIX
Ponte alle Zoie
Canale Irriguo
Ferrovia Italiana